

Prestatie Pensioen

Een transparant en veelzijdig
pensioen gebaseerd op beleggingen



Prestatie Pensioen

In de hectische wereld van vandaag verlangen we naar meer vrije tijd om te genieten en te ontspannen. Die tijd heeft u straks als u met pensioen gaat en daar wilt u extra van genieten. Misschien wilt u ook meer gaan reizen of heeft u andere plannen waar u straks inkomen voor nodig heeft. Met het Prestatie Pensioen bouwt u een goed pensioen op, zodat u straks onbekommerd kunt genieten.

Met het Prestatie Pensioen bouwt u met beleggingen een pensioen op. Dit biedt u kans op een hoger rendement. Er wordt belegd op een verantwoorde manier die bij uw situatie en risicobereidheid past. Zo hoeft u zich geen zorgen te maken en weet u waar u aan toe bent.

- **Risico en rendement in balans**
- **Veelzijdig en flexibel: u heeft keuze uit drie beleggingsconcepten**
- **Transparant: altijd online inzicht in uw pensioensituatie en in de kosten**
- **Aandacht voor duurzaamheid**



Risico en rendement in balans

Belegt u, dan heeft u meer kans op een hoger rendement dan wanneer u spaart. Maar u loopt ook meer financieel risico. Vallen de rendementen van de beleggingsfondsen tegen, dan kan uw pensioen uiteindelijk lager uitvallen. Dat willen we uiteraard voorkomen. Daarom is het Prestatie Pensioen gericht op het beperken van dit financiële risico:

- Het standaard beleggingsconcept is LifeCycle Beleggen, variant neutraal. Binnen dit concept zorgen we ervoor dat de beleggingen naarmate de pensioendatum nadert steeds minder risicovol worden. U heeft dus meer zekerheid wanneer dit nodig is en hoeft hier geen omkijken naar.
- Nationale-Nederlanden raadt u aan de vragenlijst ter bepaling van uw risicoprofiel in te vullen. Op die manier is uw persoonlijke situatie steeds het uitgangspunt voor de beleggingsaanpak. Behalve neutraal kan er ook terughoudend (defensief) of, als uw profiel het toelaat, met meer risico (offensief) worden belegd. Zolang u geen risicoprofiel invult, wordt uw premie automatisch volgens een neutraal profiel voor u belegd.
- Kiest u voor één van de twee andere concepten, waarbinnen u zelf keuzes kunt maken, dan wijst Nationale-Nederlanden u op de beleggingsrisico's. Dit gebeurt jaarlijks per brief en continu op mijn.nn.nl voor de werknemer.

Wat is een risicoprofiel?

Doordat u belegt, loopt u een financieel risico. Het is daarom voor u belangrijk te weten hoeveel risico u kunt en wilt lopen. Dat komt tot uitdrukking in uw persoonlijke risico-profiel. Dit profiel stellen we vast aan de hand van uw financiële doelstelling, financiële positie, uw kennis en ervaring met beleggen en uw risicobereidheid. Met behulp van de vragenlijst bepaalt u welk risicoprofiel het beste bij u past; defensief, neutraal of offensief. Dit persoonlijke risicoprofiel is samen met de periode tot aan uw pensioenleeftijd bepalend voor de beleggingsaanpak.

Het is belangrijk de vragenlijst regelmatig in te vullen, maar tenminste elke vijf jaar opnieuw. Het kan immers zijn dat u na een aantal jaren anders gaat denken over de mogelijkheden en risico's van beleggen voor uw pensioen.

Flexibiliteit: drie beleggingsconcepten

Het Prestatie Pensioen kent drie beleggingsconcepten. De basis van het Prestatie Pensioen is het innovatieve concept LifeCycle Beleggen. Uw werkgever kan u naast LifeCycle Beleggen ook twee andere concepten aanbieden: Beleggen met Gemak en Zelf Beleggen. In de brief die u bij het startpakket ontvangt, leest u welke keuzemogelijkheden uw werkgever u biedt.

Concept 1. LifeCycle Beleggen

U laat het beleggen over aan experts en heeft er zelf geen omkijken meer naar

LifeCycle Beleggen is voor u de meest eenvoudige manier van beleggen binnen het Prestatie Pensioen:

- Het kost u geen tijd en u hebt er geen omkijken naar.
- Uw pensioenkapitaal is in handen van ervaren specialisten.
- LifeCycle Beleggen biedt u op jongere leeftijd extra rendementskansen. Naarmate uw pensioendatum dichterbij komt, is er meer aandacht voor beperking van de financiële risico's.

Hoe werkt het?

Met LifeCycle Beleggen laat u het beheer van uw pensioenportefeuille over aan Nationale-Nederlanden. Wij beleggen uw ingelegde pensioenpremies in een breed gespreide fondsenportefeuille. Naarmate uw pensioendatum dichterbij komt, beleggen we steeds minder risicovol voor u. Hiervoor brengen we geen aan- en verkoopkosten in rekening.

Keuze uit drie varianten

LifeCycle Beleggen is erop gericht om iedereen een passende pensioenoplossing te bieden.

Daarom kent het concept drie varianten:

- LifeCycle Beleggen Defensief.
- LifeCycle Beleggen Neutraal.
- LifeCycle Beleggen Offensief.

Vult u de vragenlijst voor uw risicoprofiel in, dan weet u welke variant het beste bij u past. Zolang u geen risicoprofiel invult, belegt Nationale-Nederlanden uw premie automatisch op basis van de neutrale variant voor u. Voor alle varianten geldt dat u de samenstelling van uw portefeuille en de ontwikkeling van uw pensioen eenvoudig en op ieder moment kunt volgen op mijn.nn.nl. U kunt dus meekijken over de schouder van de beleggingsexperts.



Automatische risicobeperking gedurende de looptijd op drie manieren

Het rendement van LifeCycle Beleggen hangt af van de beweeglijkheid van de financiële markt. Bij grote koersschommelingen wilt u uiteraard zo min mogelijk risico lopen met uw pensioen. LifeCycle Beleggen is daar volledig op afgestemd. We bouwen de risico's gedurende de looptijd geleidelijk af. Dat doen we op de volgende drie manieren.

Geleidelijk minder risicovol beleggen

Al naargelang uw pensioendatum dichterbij komt, bouwen we de risico's af door de mix van fondsen in uw portefeuille aan te passen. Hoe korter de resterende looptijd, hoe meer we de aandelenfondsen vervangen door beleggingen met minder risico, zoals obligatiefondsen. Uw portefeuille wordt actief beheerd en elk halfjaar waar nodig aangepast. Dit noemen wij een 'rebalance'. Dit houdt in dat we zorgen dat de verhouding tussen aandelenfondsen, obligatiefondsen en andere beleggingsinstrumenten altijd overeenkomt met uw risicoprofiel en de variant waarvoor u gekozen heeft (defensief, neutraal of offensief). Voor wijzigingen in de LifeCycle Beleggen portefeuille brengen we geen additionele aan- en verkoopkosten in rekening.

Komt uw pensioendatum dichterbij, dan neemt het risico van de portefeuille automatisch af door meer te beleggen in obligaties

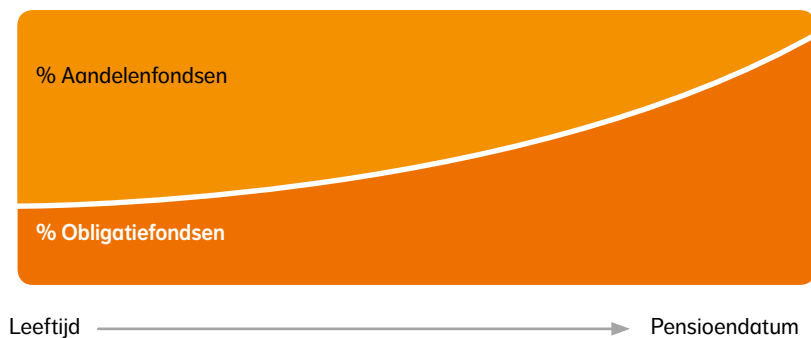

Toelichting

Sterk vereenvoudigde weergave van LifeCycle Beleggen. In de praktijk wordt naast aandelenfondsen en obligatiefondsen ook gebruik gemaakt van andere beleggings-instrumenten.

Beperking van het renterisico

Uw opgebouwde pensioenkapitaal kunt u op pensioendatum gebruiken om een levenslange pensioenuitkering aan te kopen. De hoogte van deze uitkering hangt onder meer af van de rentestand als u met pensioen gaat. Met een rentestijging vlak voor uw pensioen kunt u met uw pensioenkapitaal meer pensioen aankopen. Voor een rentedaling geldt het omgekeerde. Grote afhankelijkheid van de rentestand is uiteraard ongewenst. Daarom voorziet LifeCycle Beleggen in een geleidelijke afbouw van het renterisico. Zo wordt in de laatste jaren voor de pensioendatum een groot gedeelte in obligaties met een lange looptijd belegd. Hierdoor beperken we het risico van een lager pensioen.

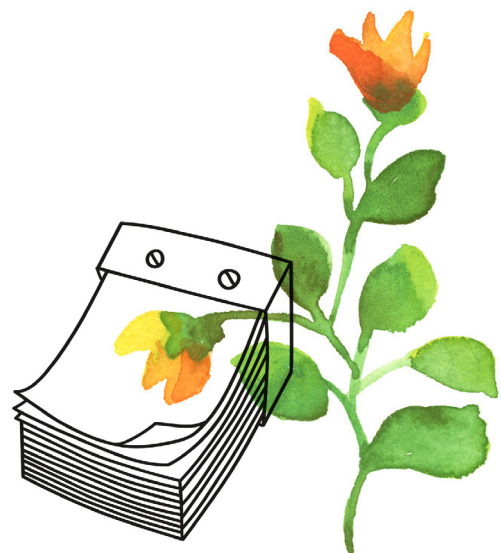

Voorbeeld samenstelling LifeCycle Beleggen neutraal (pensioenleeftijd 67 jaar)

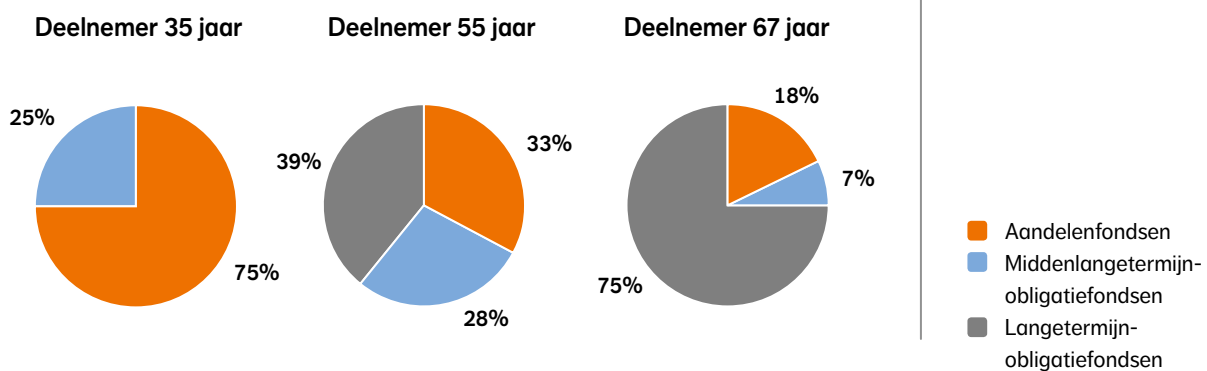

- Het percentage dat belegd wordt in aandelenfondsen neemt af van 75% tot 18%.
- Het percentage dat belegd wordt in langetermijnobligatiefondsen neemt toe van 0% tot 75%.
- Het percentage dat belegd wordt in middenlangetermijnobligatiefondsen varieert tussen de 7% en 28%.

LifeCycle Beleggen bestaat uit de volgende fondsen:

Naam fonds	Type fonds
NN (L) Emerging Markets High Dividend Fund	Aandelen in opkomende markten
NN (L) Global Sustainable Equity Fund	Aandelen wereldwijd duurzaam
NN Hoog Dividend Aandelen Fonds	Aandelen wereldwijd gericht op dividendinkomen
NN Global Sustainable Opportunities Fund	Aandelen wereldwijd gericht op groei
NN Global Real Estate Fund	Wereldwijd vastgoed
NN Global Emerging Markets Fund	Aandelen in opkomende markten
NN First Class Obligatie Fonds	Obligaties wereldwijd gericht op kwartaaldividend
NN (L) Euro Long Duration Bond	Langetermijnobligaties
NN (L) Global Inflation Linked	Obligaties gekoppeld aan inflatie

De samenstelling van de fondsen kan veranderen. Dit betreft de versie op 15 oktober 2017. Informatie over de fondsen vindt u op www.nn.nl/prestatiepensioen. Raadpleeg voor gedetailleerde informatie over de genoemde fondsen de financiële bijsluiters van de fondsen.

Concept 2. Beleggen met Gemak

U kiest voor het gemak van mixfondsen

Beleggen met Gemak betekent dat u zelf op basis van uw risicoprofiel kiest voor één van de vijf NN Dynamic Mix fondsen. Natuurlijk veranderen de koersen in de loop van de tijd. En daarmee dus ook de verhouding tussen aandelen en obligaties in deze fondsen. Om het risicoprofiel en beleggingsprofiel steeds op elkaar te laten aansluiten, is het dus nodig een scheefgroeiende verhouding aan te passen. Bij de NN Dynamic Mix Fondsen gebeurt dit ieder kwartaal. In dit concept worden beleggingsrisico's niet automatisch afgebouwd naar mate uw pensioendatum dichterbij komt. U bent er zelf verantwoordelijk voor dat uw beleggingen blijven aansluiten op uw persoonlijke situatie. Verandert uw persoonlijke situatie of komt uw pensioendatum dichterbij, dan kunt u besluiten over te stappen naar een ander mixfonds. Dit stelt u vast met behulp van de vragenlijst voor uw risicoprofiel.

Bij Beleggen met Gemak heeft u ook de mogelijkheid een gedeelte van de pensioenpremie te beleggen en een deel te sparen. Meer informatie vindt u in het kader 'Beleggen en sparen tegelijk'.

De NN Dynamic Mix Funds op een rij

Naam fonds	% aandelen	% obligaties
NN Dynamic Mix Fund I	10	90
NN Dynamic Mix Fund II	30	70
NN Dynamic Mix Fund III	50	50
NN Dynamic Mix Fund IV	70	30
NN Dynamic Mix Fund V	90	10

Informatie over de fondsen vindt u op www.nn.nl/prestatiepensioen. Raadpleeg voor gedetailleerde informatie over de genoemde fondsen de financiële bijsluiters van de fondsen.





Concept 3. Zelf Beleggen

U kiest en onderhoudt uw eigen portefeuille

Met Zelf Beleggen onderhoudt u zelf actief uw portefeuille. Nationale-Nederlanden voert uw beleggingskeuzes uit. Uw risicoprofiel en de resterende tijd tot uw pensioendatum zijn altijd de basis voor de beleggingen. Geeft u opdrachten die afwijken van uw risicoprofiel, dan wijzen we u daar op, maar uiteindelijk kiest u zelf. U kunt kiezen uit ongeveer 30 beleggingsfondsen van NN en andere fondsaanbieders. Met dit aanbod kunt u uw eigen, goed gespreide, beleggingsportefeuille samenstellen.

Bij Zelf Beleggen heeft u ook de mogelijkheid een gedeelte van de pensioenpremie te beleggen en een deel te sparen. Meer informatie vindt u in het kader 'Beleggen en sparen tegelijk'.

Keuze voor concept doorgeven via mijn.nn.nl

U wordt automatisch opgenomen in het standaard beleggingsconcept LifeCycle Beleggen, variant neutraal. Wilt u zelf kiezen uit één van de drie concepten van het Prestatie Pensioen? Of past een andere variant van LifeCycle Beleggen beter bij u? Dan kunt u dit eenvoudig aangeven via mijn.nn.nl. Wilt u gedurende de opbouw van uw pensioen van concept wijzigen, dan kunt u dit ook eenvoudig aangeven via mijn.nn.nl.

Beleggen en sparen tegelijk - Pensioen Spaarverzekering

Behalve beleggen, kunt u bij Beleggen met Gemak en Zelf Beleggen ook een deel van de premie sparen via de Pensioen Spaarverzekering van Nationale-Nederlanden. Dit is een verzekering met variabele rentevergoeding. Zo kunt u de zekerheid van sparen combineren met de kans op een hoger rendement via beleggen. De verhouding tussen sparen en beleggen bepaalt u. Tijdens de looptijd kunt u deze verhouding ook zelf aanpassen. Het actuele rentepercentage vindt u op www.nn.nl/prestatiepensioen.

Let op!



Als u spaart loopt u weliswaar minder financieel risico, maar door een lage renteopbrengst kan uw pensioen lager uitvallen. Nationale-Nederlanden raadt u dan ook aan om regelmatig het rentepercentage en de verhouding tussen sparen en beleggen te bekijken en desgewenst aan te passen.

Transparant: altijd online inzicht in uw pensioensituatie en in de kosten

Altijd inzicht in uw pensioensituatie

U weet wat uw huidige salaris is. Maar weet u ook wat u na uw pensionering ontvangt? Of wat uw nabestaanden ontvangen als u overlijdt? Kunt u, als u dat wilt, eerder stoppen met werken?

Wij vinden het belangrijk dat u weet hoeveel pensioen u straks ontvangt. Zodat u kunt bepalen of dit voldoende voor u is. Daarom hebben we voor u ontwikkeld mijn.pensioen, te bereiken via de beveiligde internetpagina mijn.nn.nl. Hiermee kunt u:

- eenvoudig online uw actuele pensioengegevens bekijken, als het u uitkomt;
- inzicht krijgen in uw totale inkomensvoorziening bij pensionering en arbeidsongeschiktheid;
- inzicht krijgen in wat uw nabestaanden ontvangen als u overlijdt;
- handig en snel berekeningen uitvoeren. Bijvoorbeeld om te bekijken of u eerder kunt stoppen met werken.

Kiest u voor een concept met eigen keuzemogelijkheden, dan kunt u online ook beleggingsorders doorgeven. Tevens vindt u er het complete overzicht van de beleggingsfondsen en bijbehorende fondsinformatie.

Altijd inzicht in de kosten en geen kleine lettertjes

Uw werkgever of pensioenfonds zegt jaarlijks een bedrag toe dat wordt belegd voor het opbouwen van uw pensioen. De kosten, verzekeringspremies en beleggingskosten die voor u gelden, staan duidelijk op uw overzichten en in uw pensioenreglement vermeld, zodat u precies weet wat u betaalt en waarvoor. Op deze kosten zijn geen uitzonderingen of kleine lettertjes van toepassing.

Aandacht voor duurzaamheid

NN heeft een eigen visie op ethiek, milieu, mens en maatschappij. Deze is uitgewerkt in beleid dat we overal ter wereld toepassen en vastleggen in het jaarlijkse corporate responsibility report. Wij hechten daarnaast veel waarde aan duurzaam beleggen. Dat houdt onder meer in dat we niet beleggen in bedrijven die clustermunitie en antipersoonsmijnen maken en ondernemingen die wapens leveren aan landen waartegen een wapenembargo geldt. Meer informatie vindt u op www.nn.nl onder 'Verantwoord Ondernemen'. Tevens bieden we binnen het Prestatie Pensioen een aantal beleggingsfondsen aan met een duurzaam en/of maatschappelijk karakter.

Wat als u arbeidsongeschikt raakt of overlijdt?

Het leven is onvoorspelbaar. U kunt arbeidsongeschikt raken of overlijden. Het Prestatie Pensioen biedt u daarom ook de mogelijkheid om te zorgen dat uw financiële situatie en die van uw nabestaanden op peil blijft.

Tijdens de opbouw van uw pensioen is er bijna altijd een partnerpensioen meeverzekerd. Dit houdt in dat uw nabestaanden kunnen rekenen op een vervangend inkomen, als u vóór de pensioendatum komt te overlijden. U kunt op mijn.nn.nl op elk moment berekenen hoe uw partner er financieel voor komt te staan als u overlijdt voor of na uw pensionering.

Uw werkgever of pensioenfonds heeft besloten of dekking bij arbeidsongeschiktheid is meeverzekerd. In de bijgevoegde 'Hoofdlijnen van uw pensioenregeling' vindt u een verkorte uitleg van uw pensioenregeling terug.

Is via uw werkgever of pensioenfonds geen arbeidsongeschiktheidspensioen meeverzekerd, dan kunt u dit afsluiten via uw verzekeringsadviseur. U kunt uiteraard ook bij uw adviseur terecht indien blijkt dat in uw regeling geen partnerpensioen is meeverzekerd. Dit is vaak het geval indien u op uitzendbasis werkt.

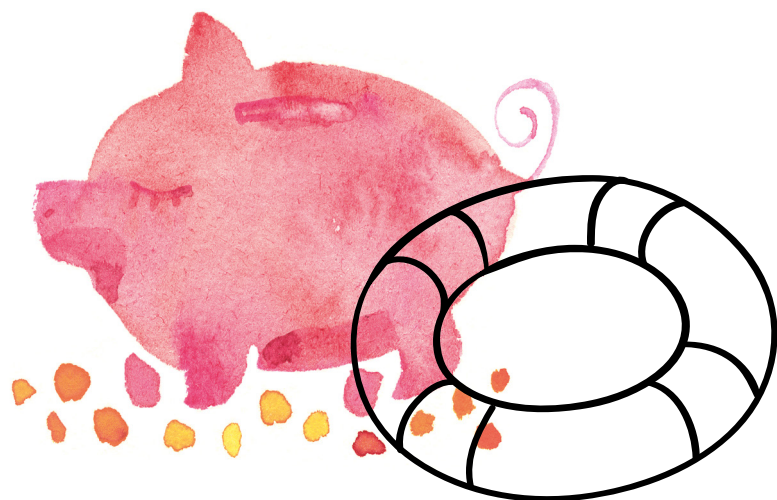

Vragen?

Heeft u naar aanleiding van deze informatie nog vragen? Neem dan contact op met uw werkgever of pensioenfonds. Of kijk op www.nn.nl/prestatiepensioen. Verder kunt u op werkdagen van 8.00 tot 17.30 uur contact opnemen met onze Klantenservice Pensioen via telefoonnummer 088 663 60 00.

Disclaimer



Voor gedetailleerde informatie over de genoemde fondsen verwijzen wij u naar het prospectus en het daarbij behorende supplement. Voor deze fondsen is tevens de Essentiële Beleggersinformatie opgesteld met informatie over het product, de kosten en de risico's. Loop geen onnodig risico. Lees de Essentiële Beleggersinformatie. Beleggen brengt risico's met zich mee. De waarde van uw beleggingen is mede afhankelijk van de ontwikkelingen op de financiële markten. Daarnaast kent ieder fonds zijn eigen specifieke risico's.

Kijk voor de fondsspecifieke kosten en risico's in het prospectus. Het prospectus, het supplement en de Essentiële Beleggersinformatie zijn verkrijgbaar via www.nnip.com. De genoemde Luxemburgse fondsen zijn een subfonds van een SICAV, gevestigd te Luxemburg. Deze SICAV beschikt over een vergunning van de Commission de Surveillance du Secteur Financier (CSSF) te Luxemburg. Zowel het subfonds als de SICAV zijn geregistreerd bij de CSSF. NN Fund Management B.V. is de beheerder van alle in Nederland gevestigde NN beleggingsfondsen en in die hoedanigheid in het bezit van een vergunning van de Autoriteit Financiële Markten op grond van de Wet op het financieel toezicht. De genoemde fondsen zijn geregistreerd bij de Autoriteit Financiële Markten te Amsterdam.

Let op!

Wie geld belegt neemt een financieel risico. De waarde van uw beleggingen kan fluctueren. Nationale-Nederlanden is niet verantwoordelijk voor beleggings-resultaten.

Meer weten?

-  **Neem op werkdagen tussen 8.00 en 17.30 uur contact op met onze Klantenservice Pensioen op 088 663 60 00 (lokaal tarief)**
-  **Kijk voor meer informatie op www.nn.nl/prestatiepensioen**